

Aviso de Ciclón Tropical en el Océano Pacífico

No. Aviso: 16

Ciudad de México a 14 de Julio del 2016.

Emision: 16:15h

Servicio Meteorológico Nacional, fuente oficial del Gobierno de México, emite el siguiente aviso:

Síntesis: Huracán cat. 1 Darby del Océano Pacífico.



Imagen de satélite

Situación Actual:

Huracán "Darby" de categoría 1 en la escala Saffir-Simpson, mantiene su desplazamiento hacia el oeste sin afectar costas mexicanas.

| Condiciones Actuales | | |
|--|--|------------------------|
| Hora local (hora gmt) | 16:00 (21:00 GMT) | |
| Ubicación del centro del ciclón | Latitud Norte:15.9° | Longitud Oeste: 118.1° |
| Distancia al lugar más cercano | 1,160 km al suroeste de Cabo San Lucas, BCS. | |

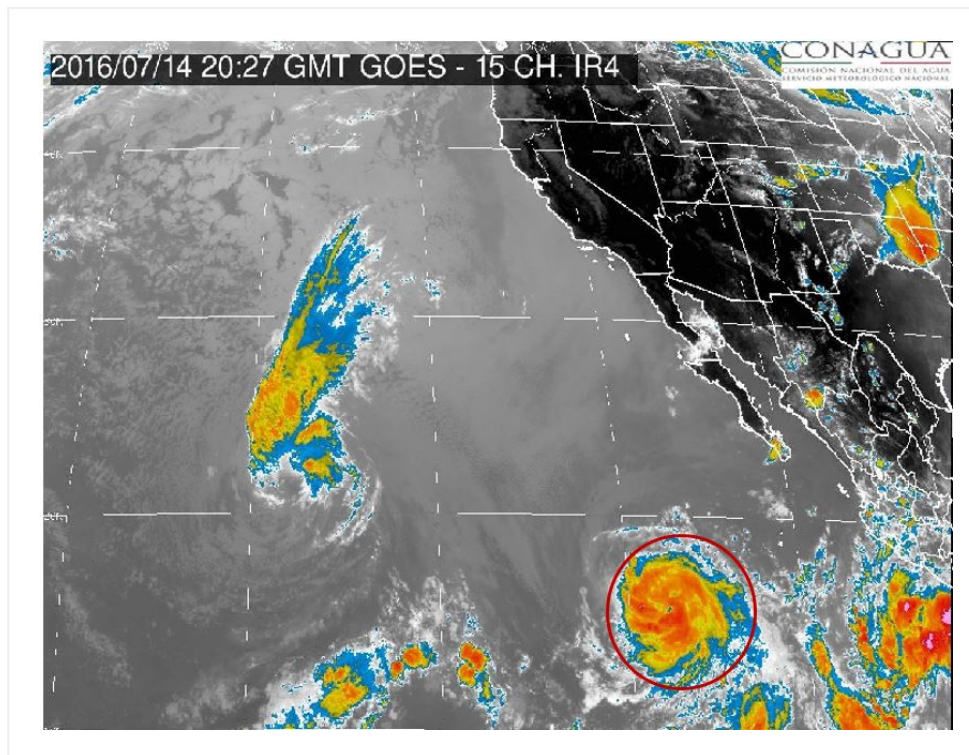
Condiciones Actuales

| | | | | |
|--|------------------------|-----------|------------------|-----------|
| Desplazamiento actual: | Oeste (280°) a 22 km/h | | | |
| Vientos máximos [km/h]: | Sostenidos: 140 km/h | | Rachas: 165 km/h | |
| Presión mínima central [hpa]: | 985 hPa | | | |
| Comentarios adicionales | No afecta al país | | | |
| Extensión en cuadrantes de radios de vientos y oleaje | | | | |
| Radio de vientos de 120 km/h | 45 km NE | 35 km SE | 35 km SO | 45 km NO |
| Radio de vientos de 95 km/h | 95 km NE | 75 km SE | 75 km SO | 95 km NO |
| Radio de vientos de 63 km/h | 165 km NE | 130 km SE | 130 km SO | 165 km NO |
| Oleaje 4 m | 335 km NE | 280 km SE | 280 km SO | 335 km NO |

| PRONÓSTICO VALIDO AL DÍA/HORA LOCAL TIEMPO CENTRO | LATITUD NORTE | LONG. OESTE | VIENTOS [Km/h] | CATEGORÍA | UBICACIÓN (en km) |
|--|--------------------------|------------------------|---------------------------|----------------------|---|
| 15/01h | 16.3 | 119.8 | 150/185 | Huracán categoría I | 1,225 km al suroeste de Cabo San Lazaro, BCS. |
| 15/13h | 16.8 | 121.8 | 155/195 | Huracán categoría II | 1,330 km al suroeste de Cabo San Lazaro, BCS. |
| 16/01h | 17.2 | 123.9 | 155/195 | Huracán categoría II | 1,470 km al oeste-suroeste de Cabo San Lazaro, BCS. |
| 16/13h | 17.5 | 125.7 | 150/185 | Huracán categoría I | 1,585 km al suroeste de Punta Eugenia, BCS. |
| 17/13h | 17.8 | 129.5 | 130/155 | Huracán categoría I | 1,850 km al suroeste de Punta Eugenia, BCS. |
| 18/13h | 18.2 | 134.0 | 110/140 | Tormenta Tropical | 2,210 km al oeste-suroeste de Punta Eugenia, BCS. |
| 19/13h | 18.5 | 138.5 | 95/110 | Tormenta Tropical | 2,605 km al oeste-suroeste de Punta Eugenia, BCS. |

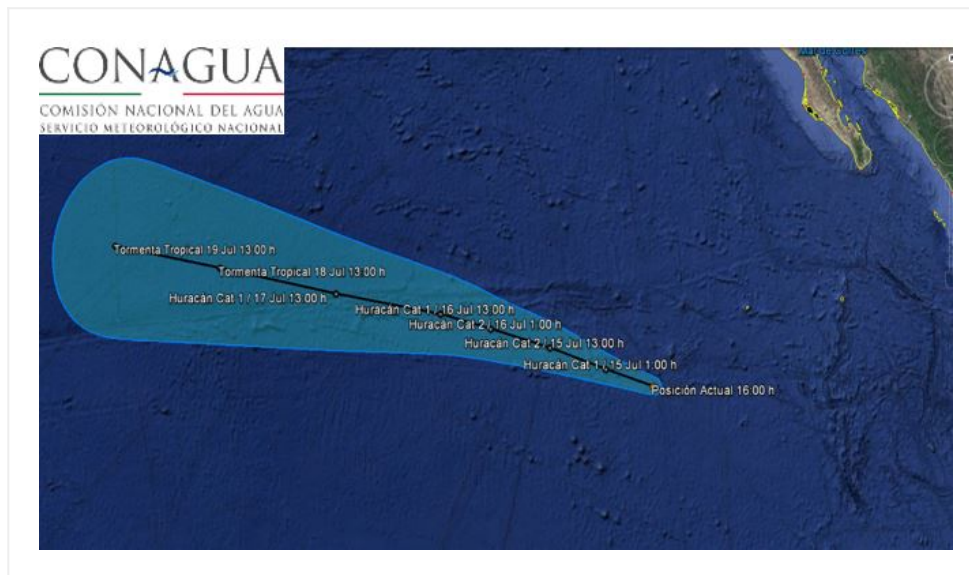

Trayectoria pronóstico del Huracán " Darby"

| Aviso No. | Fecha / Hora local CDT | Lat. Norte | Long. Oeste | Distancia más cercana (km) | Viento m ^í x. / rachas | Categoría | Avance |
|-----------|------------------------|------------|-------------|--|-----------------------------------|--------------------|---------------------------|
| 01 | 11 jul / 16:00 | 15.3 | 106.3 | 450 km al suroeste de Punta San Telmo, Mich. 465 km al sur-suroeste de Manzanillo, Col. | 55/75 | Depresión Tropical | Noroeste (315°) a 15 km/h |

| | | | | | | | |
|----|-------------------|------|-------|--|---------|--------------------|---------------------------------|
| 02 | 11 jul / 19:00 | 15.5 | 106.6 | Datos obtenidos por Interpolación: 455 km al suroeste de Punta San Telmo, Mich. 460 km al sur-suroeste de Manzanillo, Col. | 55/75 | Depresión Tropical | Noroeste (315°) a 15 km/h |
| 03 | 11 jul / 22:00 | 15.7 | 106.9 | 460 km al suroeste de Manzanillo, Col. 860 km al sur-sureste de Cabo San Lucas, B.C.S. | 55/75 | Depresión Tropical | Oeste-noroeste (285°) a 15 km/h |
| 04 | 12 jul / 01:00 | 15.8 | 107.3 | 475 km al suroeste de Manzanillo, Col. 825 km al sur-sureste de Cabo San Lucas, BCS. | 55/75 | Depresión Tropical | oeste-noroeste (285°) a 15 km/h |
| 05 | 12 jul / 04:00 | 15.8 | 107.6 | 500 km al suroeste de Manzanillo, Col. 485 km al sureste de Isla Socorro, Col. | 55/75 | Depresión Tropical | oeste-noroeste (285°) a 15 km/h |
| 06 | 12 jul / 07:00 | 15.8 | 108.0 | 460 km al sureste de Isla Socorro, Col. 530 km al suroeste de Manzanillo, Col. | 55/75 | Depresión Tropical | oeste-noroeste (285°) a 15 km/h |
| 07 | 12 jul / 10:00 | 16.0 | 108.5 | 535 km al suroeste de Playa Perula, Jal., y a 555 km al suroeste de Manzanillo, Col. | 65/85 | Tormenta Tropical | Hacia el oeste (270°) a 17 km/h |
| 08 | 12 jul / 16:00 | 15.7 | 109.8 | 690 km al oeste-suroeste de Manzanillo, Col. 800 km al sur de Cabo San Lucas, B.C.S. | 85/100 | Tormenta Tropical | Oeste (265°) a 19 km/h |
| 09 | 12 jul / 22:00 | 15.4 | 110.4 | 760 km al oeste-suroeste de Manzanillo, Col. 835 km al sur de Cabo San Lucas, B.C.S. | 100/120 | Tormenta Tropical | Oeste (260°) a 17 km/h |
| 10 | 13 jul / 4:00 | 15.3 | 111.5 | 860 km al sur-suroeste de Cabo San Lucas, BCS. 870 km al oeste-suroeste de Manzanillo, Col. | 110/140 | Tormenta Tropical | oeste (270°) a 19 km/h |
| 11 | 13 jul / 10:00 | 15.2 | 112.4 | 895 km al sur-suroeste de Cabo San Lucas, BCS., y a 910 km al oeste-suroeste de Playa Perula, Jal. | 110/140 | Tormenta Tropical | Hacia el oeste (265°) a 17 km/h |

| | | | | | | | |
|----|-------------------|------|-------|--|---------|---------------------|------------------------|
| 12 | 13 jul / 16:00 | 15.4 | 113.6 | 920 km al sur-suroeste de Cabo San Lucas, BCS. | 120/150 | Huracán categoría I | Oeste (270°) a 19 km/h |
| 13 | 13 jul / 22:00 | 15.6 | 114.6 | 950 km al sur-suroeste de Cabo San Lucas, BCS. | 130/155 | Huracán categoría I | Oeste (280°) a 20 km/h |
| 14 | 14 jul / 04:00 | 15.7 | 115.5 | 990 km al suroeste de Cabo San Lucas, BCS. | 130/155 | Huracán categoría I | Oeste (275°) a 19 km/h |
| 15 | 14 jul / 10:00 | 15.9 | 116.9 | 1,070 km al suroeste de Cabos San Lucas, BCS. y a 710 km al oeste-suroeste de Isla Socorro, Col. | 130/155 | Huracán categoría I | Oeste (280°) a 20 km/h |
| 16 | 14 jul / 16:00 | 15.9 | 118.1 | 1,160 km al suroeste de Cabo San Lucas, BCS. | 140/165 | Huracán categoría I | Oeste (280°) a 22 km/h |

EL SIGUIENTE AVISO SE EMITIRÁ A LAS 22:15 HRS TIEMPO DEL CENTRO O ANTES SI OCURREN CAMBIOS SIGNIFICATIVOS

Pronosticador: Libia González

Revisó: Roberto Rodríguez